

Indicadores Campeche



CENTRO DE LA CIUDAD DE CAMPECHE, MÉXICO.

GEOGRAFÍA, POBLACIÓN Y EDUCACIÓN



El estado de Campeche cuenta con una **superficie** de 57,507 km². Se localiza en el sureste del país.

El clima es cálido subhúmedo, principalmente, con una temperatura media anual entre 26 y 27 grados centígrados, y una precipitación total anual que varía entre 1,200 y 2,000 mm.

La población total de 822,441 personas, de las cuales el 50.4% son mujeres y el 49.6% hombres, según el Censo de Población y Vivienda 2010. El 75% se encuentra en áreas urbanas.

El grado promedio de escolaridad de la población de 15 años y más es de 9.1, lo que equivale a poco más de secundaria concluida.

En el país, la población de 15 años y más tiene 9.2 grados de escolaridad en promedio, lo que significa un poco más de la secundaria concluida.

En Campeche, 7 de cada 100 personas de 15 años y más, no saben leer ni escribir.

ACTIVIDAD ECONÓMICA

El Producto Interno Bruto (PIB) de Campeche en **2016 representó el 3.5% con respecto al total nacional** y en comparación con el año anterior tuvo una disminución de -5.8%.

El indicador trimestral de la actividad económica estatal (ITAEE), ofrece un panorama de la situación y evolución económica del estado en el corto plazo. Para el **cuarto trimestre de 2017**, Campeche **registró un decremento en su índice de actividad económica de -7.6%** con respecto al mismo periodo del año anterior.

En **abril de 2018**, la ciudad de Campeche registró una **tasa de inflación** anual de 5%, por arriba de la inflación nacional (4.55%).

De acuerdo con el **Directorio Estadístico Nacional de Unidades Económicas**, esta entidad federativa **cuenta con 40,611 Unidades Económicas**, lo que representa el 0.8% del total en nuestro país.

Al **primer trimestre de 2018**, la **Población Económicamente Activa (PEA)** ascendió a 413,643 personas, lo que representó el 59.7% de la población en edad de trabajar; del total de la PEA, el 97.4% está ocupada y el 2.6% desocupada.

Indicador	Enero - Marzo 2018		
	Total	Hombres	Mujeres
I. Población total 1	943 469	454 012	489 457
2. Población de 15 años y más	692 715	326 865	365 850
Población económicamente activa (PEA)	413 643	259 000	154 643
Ocupada	402 783	252 278	150 505
Desocupada	10 860	6 722	4 138

Fuente: CONCANACO SERVYTUR, Dirección de Comercio Interior con datos de INEGI



Entre las principales actividades se encuentran: minería petrolera (80.3%); construcción (5.5%) y servicios inmobiliarios y de alquiler de bienes muebles e intangibles (2.1%). Juntas representan el 88% del PIB estatal.

Los sectores estratégicos en el estado son: agroindustrial, productos del mar, forestal, minería, petroquímica y turismo.

En el **rubro de infraestructura productiva**, el estado cuenta con el Parque Industrial Bicentenario.

Según el **Anuario Estadístico y Geográfico por Entidad Federativa 2016**, el estado de Campeche contaba en 2015 con una longitud carretera de 5,551 km y 415.6 km de vías férreas.

La entidad cuenta con un total de 14 puertos y terminales portuarias, siete de ellos cuya actividad preponderante es la pesquera, cinco son petroleros y dos son comerciales, de los cuales, ocho se clasifican como puertos de altura, es decir, atienden embarcaciones, personas y bienes de navegación entre puertos o puntos nacionales e internacionales. Adicionalmente, la entidad cuenta con dos aeropuertos internacionales y 18 aeródromos.

Según el informe **Doing Business 2016**, publicado por el Banco Mundial (BM) que clasifica a las economías por su facilidad para hacer negocios, **la ciudad de Campeche ocupa el 6° lugar en México.**

Asimismo, al desagregar este indicador, se observa que Campeche ocupa el 18° lugar para apertura de un negocio, el 19° respecto al manejo de permisos de construcción, el 8° en registro de propiedades, y el 3° en cumplimiento de contratos.



Campeche Campeche

Clasificación general de Doing Business en México 6

✓ Apertura de una empresa (clasificación)	18	✓ Obtención de permisos de construcción (clasificación)	19
Trámites (número)	8	Trámites (número)	13
Tiempo (días)	9	Tiempo (días)	84
Costo (% del ingreso per cápita)	5.6	Costo (% del ingreso per cápita)	43.4
Capital mínimo (% del ingreso per cápita)	0.0		
x Registro de la propiedad (clasificación)	8	✓ Cumplimiento de contratos (clasificación)	3
Trámites (número)	4	Trámites (número)	37
Tiempo (días)	22	Tiempo (días)	280
Costo (% del valor de la propiedad)	3.7	Costo (% del valor de la demanda)	22.9

Fuente: Doing Business en México 2016

De **enero a marzo de 2018**, la entidad atrajo una **Inversión Extranjera Directa (IED)** de **3 millones de dólares (mdd)**, lo que representó el 0.04% del total nacional.

INVERSIÓN EXTRANJERA DIRECTA

MILLONES DE DÓLARES

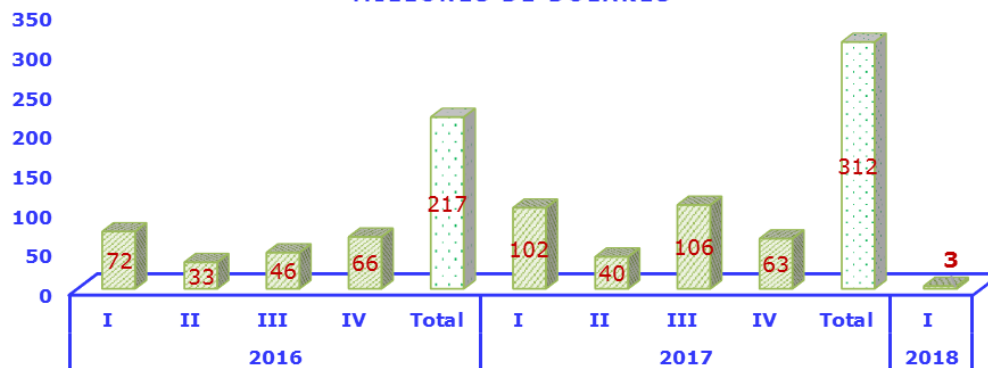

Fuente: Dirección de Comercio Interior, Concanaco Servytur, con datos de la Secretaría de Economía

Con respecto a las **Remesas**, alcanzó un total de **16.7 mdd** durante el **primer trimestre de 2018**, lo que significó un decremento de **-0.9%** respecto al mismo periodo del año anterior. Ocupó el 32° en el país, ya que concentró el 0.2% del total nacional.

Ingreso por Remesas

millones de dólares

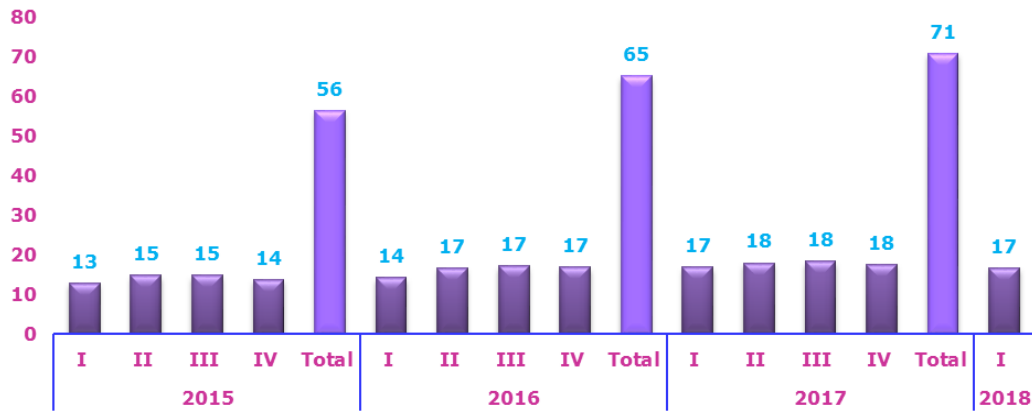

Fuente: Dirección de Comercio Interior, Concanaco Servytur, con datos de Banxico

De acuerdo con el **Índice Nacional de Ciencia, Tecnología e Innovación 2015**, la entidad se ubica en la **32 posición** de las 32 entidades.



TRABAJADORES y EMPLEOS GENERADOS EN EL IMSS

Periodo	Nacional	Campeche	Participación %
2018			
<i>Trabajadores afiliados</i>			
abril	19,874,106	122,435	0.6
	<i>empleos generados</i>		
	455,651	2,079	0.5

Fuente: Dirección de Comercio Interior, Concanaco Servytur con datos de la STYPS

TRABAJADORES AFILIADOS AL IMSS NÚMERO DE PERSONAS



Fuente: Dirección de Comercio Interior, Concanaco Servytur, con datos del IMSS

POBLACIÓN OCUPADA EN LA INFORMALIDAD

Primer trimestre de 2018	Nacional	Campeche	% de representación
Total	30,005,929	249,868	0.8
Sector informal	14,421,027	96,774	38.7
Trabajo doméstico remunerado	2,248,814	18,239	7.3
Empresas, Gobierno e Instituciones	7,421,269	59,856	24.0
Ámbito agropecuario	5,914,819	74,999	30.0

Fuente: CONCANACO SERVYTUR, Dirección de Comercio Interior, con datos de INEGI



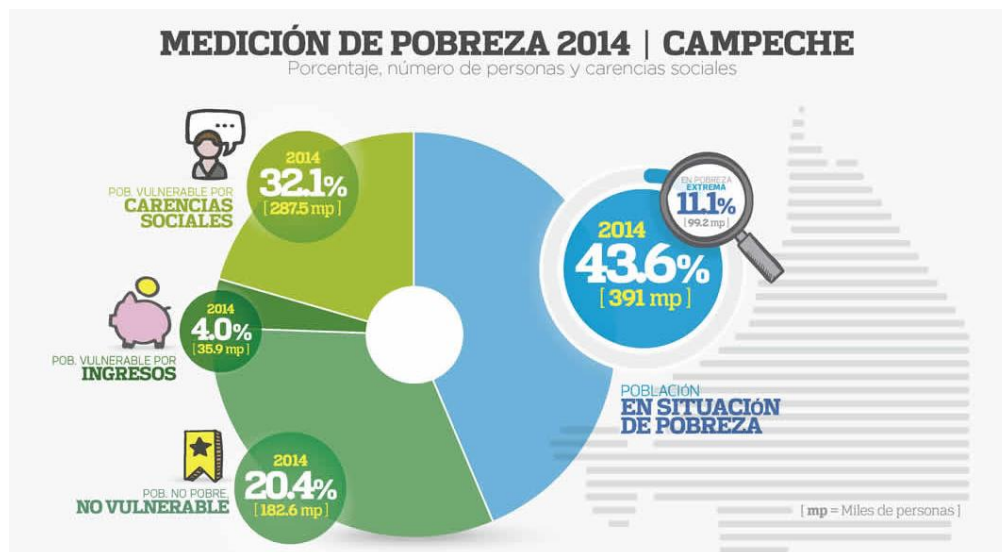

Fuente: Estimaciones CONEVAL 2014

UNIDADES ECONÓMICAS

De acuerdo con el **Censo Económicos 2014**, en 2013 se registraron en Campeche 32 628 unidades económicas y 187 384 personas ocupadas en el Sector privado y paraestatal.

Principales actividades económicas del estado de Campeche según ingresos

Actividad económica	Participación porcentual			Lugar de importancia		
	2003	2008	2013	2003	2008	2013
Extracción de petróleo y gas	85.4	88.4	86.7	1	1	1
Tiendas de autoservicio al por menor	0.7	0.8	1.3	8	5	2
Obras para el suministro de agua, gas, etcétera	0.7	1.0	1.1	6	3	3
Combustibles y lubricantes al por menor	0.8	0.5	0.8	3	7	4
Servicios relacionados con la minería	0.6	1.1	0.8	9	2	5
Servicios relacionados con el transporte por agua	0.8	0.4	0.6	4	10	6
Materias primas agropecuarias al por mayor	NS	NS	0.6	48	43	7
Abarrotes y alimentos al por mayor	0.4	0.3	0.5	12	14	8
Materias primas para la industria al por mayor	0.6	0.9	0.5	10	4	9
Arquitectura, ingeniería y similares	1.0	0.5	0.4	2	6	10

NS = no significativo.

Nota: la suma de los porcentajes puede no coincidir con el total debido al factor de redondeo.

La Extracción de petróleo y gas fue la principal actividad en el estado. El segundo lugar correspondió a las Tiendas de autoservicio al por menor. En el periodo de 2008 a 2013, la entidad registró una tasa de crecimiento de 8.7% en unidades económicas; 4.9% menos que la tasa nacional.

En personal ocupado superó en 3.6% la tasa de crecimiento nacional, al obtener 10.9 por ciento.

El aparato productivo del estado se sustentó en el Comercio y los Servicios privados no financieros que, en conjunto, aportaron ocho de cada 10 unidades económicas. En personal ocupado participaron con seis de cada 10 trabajadores.

Fuente: Secretaría de Economía, Secretaría del Trabajo y Previsión Social, INEGI, Banco de México, Coneval, Banco Mundial y Centro de Análisis para la Investigación en Innovación

